



OPĆINA RUŽIĆ

PROSTORNI PLAN

UREĐENJA

IZMJENE I DOPUNE IV

KARTOGRAFSKI PRIKAZ:

1.0.

KORIŠTENJE I
NAMJENA POVRŠINA

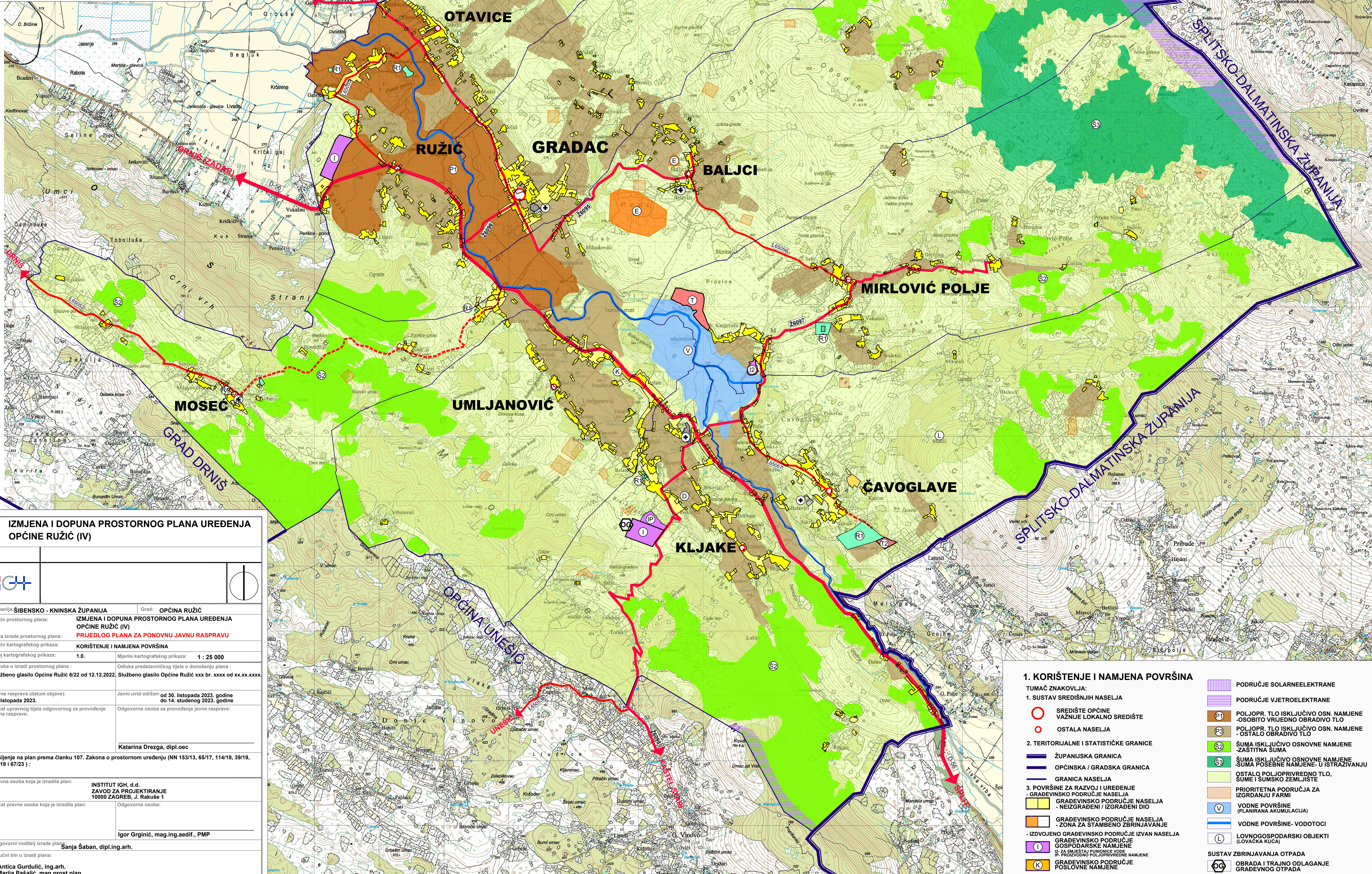

IZMJENA I DOPUNA PROSTORNOG PLANA UREĐENJA OPĆINE RUŽIĆ (IV)

Županija: ŠIBENSKO - KNINSKA ŽUPANIJA		Grad: OPĆINA RUŽIĆ
Naziv prostornog plana: IZMJENA I DOPUNA PROSTORNOG PLANA UREĐENJA OPĆINE RUŽIĆ (IV)		
Faza izrade prostornog plana: PRIJEDLOG PLANA ZA PONOVNU JAVNU RASPRAVU		
Naziv kartografskog prikaza: KORIŠTENJE I NAMJENA POVRŠINA		
Broj kartografskog prikaza: 1.0.	Mjerilo kartografskog prikaza: 1 : 25 000	
Odluka o izradi prostornog plana : Odluka predstavničkog tijela o donošenju plana :		
Službeno glasilo Općine Ružić 6/22 od 12.12.2022.	Službeno glasilo Općine Ružić xxx br. xxxx od xx.xx.xxxx.	
Javna rasprava (datum objave): 21. listopada 2023.	Javni uvid održan: od 30. listopada 2023. godine do 14. studenog 2023. godine	
Pečat upravnog tijela odgovornog za provođenje javne rasprave:	Odgovorna osoba za provođenje javne rasprave:	
<div></div>		
<div>Katarina Drezga, dipl.oec</div>		
Mišljenje na plan prema članku 107. Zakona o prostornom uređenju (NN 153/13, 65/17, 114/18, 39/19, 98/19 i 67/23) :		
Pravna osoba koja je izradila plan: INSTITUT IGH, d.d. ZAVOD ZA PROJEKTIRANJE 10000 ZAGREB, J. Rakuše 1		
Pečat pravne osobe koja je izradila plan:	Odgovorna osoba:	
<div>Igor Grginić, mag.ing.aedif., PMP</div>		
Odgovorni voditelj izrade plana: Sanja Šaban, dipl.ing.arh.		
Stručni tim u izradi plana: Antica Gurdulić, ing.arh. Marija Pašalić, mag.prost.plan. Antonio Tišjar, dipl.ing.prom. Mario Jukić, dipl.ing.prosp.arch., mag.arh. Diana Štedul, dipl.ing.grad.		
Pečat Gradskog vijeća:	Predsjednik Općinskog vijeća:	
<div>Ante Duran</div>		
Istovjetnost ovog prostornog plana s izvornikom ovjerava:	Pečat nadležnog upravnog tijela:	
<div>(ime, prezime i potpis)</div>		

1. KORIŠTENJE I NAMJENA POVRŠINA

TUMAC ZNAKOVILJA:

1. SUSTAV SREDIŠNJIH NASELJA

- SREDIŠTE OPĆINE
- VAŽNIJE LOKALNO SREDIŠTE
- OSTALA NASELJA

2. TERITORIJALNE I STATISTIČKE GRANICE

- ŽUPANIJSKA GRANICA
- OPĆINSKA / GRADSKA GRANICA
- GRANICA NASELJA

3. POVRŠINE ZA RAZVOJ I UREĐENJE

- GRAĐEVINSKO PODRUČJE NASELJA - NEIZGRADENI / IZGRADENI DIO
- GRAĐEVINSKO PODRUČJE NASELJA - ZONA ZA STAMBENO ZBRINJAVANJE
- IZDOVUJENO GRAĐEVINSKO PODRUČJE IZVAN NASELJA
- GRAĐEVINSKO PODRUČJE GOSPODARSKE NAMJENE
- GRAĐEVINSKO PODRUČJE POSLOVNE NAMJENE
- GRAĐEVINSKO PODRUČJE UGOŠTITELJSKO-TURISTIČKE NAMJENE
- GRAĐEVINSKO PODRUČJE DRUŠTVENE NAMJENE
- GRAĐEVINSKO PODRUČJE ŠPORTSKO-REKREACIJSKE NAMJENE
- GRUBLJE - NEIZGRADENI / IZGRADENI DIO
- POVRŠINE PLANIRANE ZA EKSPLOATACIJU MINERALNE SIROVINE

PODRUČJE SOLARNEELEKTRANE

PODRUČJE VJETROELEKTRANE

POLJOPR. TLO ISKLJUČIVO OSN. NAMJENE

- OSOBITO VRIJEDNO OBRADIVO TLO

POLJOPR. TLO ISKLJUČIVO OSN. NAMJENE

- OSTALO OBRADIVO TLO

ŠUMA ISKLJUČIVO OSNOVNE NAMJENE

- ZASTIĆA ŠUMA

ŠUMA ISKLJUČIVO OSNOVNE NAMJENE

- ŠUMA POSEBNE NAMJENE - U ISTRAŽIVANJU

OSTALO POLJOPRIVREDNO TLO, ŠUME I ŠUMSKO ZEMLJIŠTE

PRIORITETNA PODRUČJA ZA IZGRADNJU FARM

VODNE POVRŠINE (PLANIRANA AKUMULACIJA)

VODNE POVRŠINE- VODOTOCI

LOVNOGOSPODARSKI OBJEKTI (LOVACKA KUĆA)

SUSTAV ZBRINJAVANJA OTPADA

OPRADA I TRAJNO ODLAGANJE GRAĐEVINOG OTPADA

4. PROMET

CESTOVNI PROMET

D-561 DRŽAVNE CESTE

Z6098 ŽUPANIJSKA CESTA

L65052 LOKALNA CESTA